

PROJETO ESTRUTURAL VIGAS DE BALDRAME E PILARES

ESC _____ 1/50
Área existente : 239,16 m²

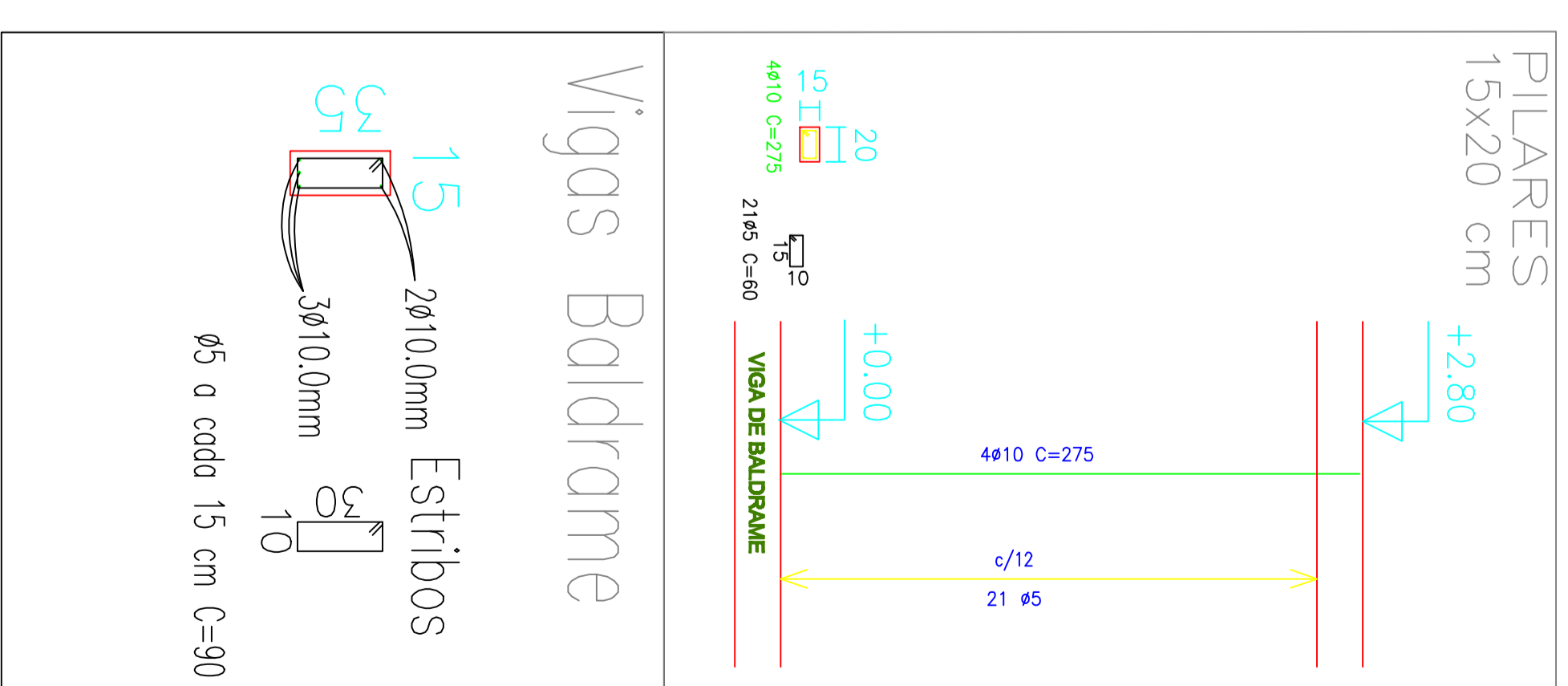

Prefeitura Municipal de Pontão

Av. Júlio de Matilhos 1613 Centro - F. Pontão - RS(94) 33081900

RESPONSÁVEL TÉCNICO P/PROJETO

ENR. CIVIL : Alexandre Menegazzo - CREA:RS/167278

DESENHO:
ALEXANDRE

OBRA
CONSTRUÇÃO DE CASA MORTUÁRIA

ÁREA DE AMPLIAÇÃO
239,16 m²

ENDEREÇO
RUA BOM JESUS - CENTRO

MUNICÍPIO
PONTÃO

ARQUITETÔNICO

ASSUNTO
PROJETO ESTRUTURAL

VIGAS DE BALDRAME E PILARES

EST-02-03

ESCALA
1:75 - A3

DATA
JANEIRO DE 2022

Nº PRANCHA